

L'approche transdisciplinaire des organisations autistiques, c'est à-dire la réflexion à l'interface des différentes disciplines interrogées par celles-ci, nous confirme que les troubles de la sensorialité sont à considérer comme un maillon essentiel des organisations autistiques.

Il y a là la possibilité d'un débat passionnant et fructueux, probablement à même de dépasser les polémiques inutiles qui n'ont pas encore cessé d'encombrer le champ des troubles du spectre autistique.

Le 4ème colloque de la CIPPA a la volonté de se centrer sur le comment plutôt que sur le pourquoi des troubles autistiques, et de montrer en quoi cette question de la sensorialité et de ses dysfonctionnements nous éclaire d'un point de vue développemental, d'un point de vue clinique, d'un point de vue thérapeutique, et d'un point de vue évolutif.

Une place particulière sera donnée aux bases physiologiques de différentes sensorialités. Puis nous étudierons la question de la douleur chez les personnes autistes, et quelques destins des particularités sensorielles y compris dans le champ sensori-moteur et dans le champ artistique. Enfin nous explorerons des propositions thérapeutiques. Nous aurons le plaisir d'accueillir des contributions de collègues venus de l'étranger et notamment d'Amérique du Sud.

**Intervenants :**

- Pascale Ambroise
- Dominique Amy
- Nathalie Barabé
- Armelle Barral
- Marianne Barrault
- Annik Beaulieu
- Loriane Brunessaux-Bellahsen
- Véronique Bury
- Inès Catão
- Géraldine Cerf
- Dorota Chadzynski
- Muriel Chauvet
- Sylvie Chokron
- Virginie Cruveiller
- Joshua Durban
- François Farges
- Bernard Golse
- Geneviève Haag
- Fabien Joly
- Marie-Christine Laznik
- Chantal Lheureux-Davidse
- Claudia Mascarenhas-Fernandes
- Dominique Mazéas
- Mariangela Mendes de Almeida
- Claire Favrot Meunier
- Lisa Ouss
- Anne-Sylvie Pelloux
- Maria Cecilia Pereira da Silva
- Juliana Pollastri
- Jelena Rajak
- Monica Santolalla
- Benoist Schaal
- Arlette Streri
- Daniel Tammet
- Sylvie Tordjman
- Bernard Touati
- Sylvie Dessert Tchapmi
- Sylvette Wiener-Vacher
- Nora Woscoboinik de Scheinberger



Coordination Internationale de Psychothérapeutes, Psychanalystes et membres associés s'occupent de personnes Autistes [www.cippautisme.org](http://www.cippautisme.org)



Congrès organisé par la CIPPA en partenariat avec l'Université Paris Diderot

**Autisme(s) et Psychanalyse (s) IV**  
**Des troubles sensoriels**  
**aux stratégies thérapeutiques**  
**11, 12, 13 janvier 2019**

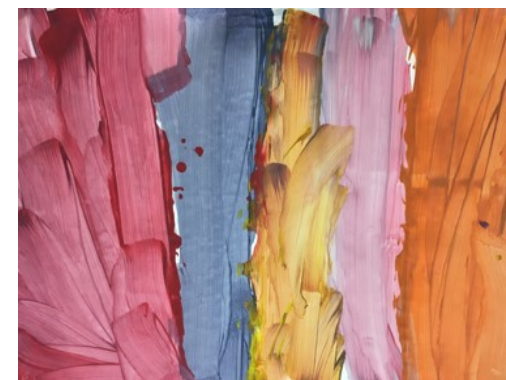

**ESPACE REUILLY**  
**21 rue Hénard, 75012 Paris**  
**Métro Montgallet**

**Info / inscription**

<a href="http://www.cippautisme.org">www.cippautisme.org</a>	
Individuel	180
Adhérent CIPPA	90
Parent / Personne avec autisme	60
Etudiant	60

Pour la formation continue 250  
 mail : [ep.fc@univ-paris-diderot.fr](mailto:ep.fc@univ-paris-diderot.fr)



**VENDREDI 11 JANVIER**

- 8h15 Accueil des participants  
 9h **Bernard GOLSE** Introduction « *Les destins de la sensorialité et de ses avatars* »

**Développement de la sensorialité**

Table ronde animée par Bernard GOLSE

- 9h30 **Sylvie CHOKRON** « *Troubles neurovisuels et troubles autistiques* »  
 10h10 **Benoist SCHAAL** « *L'olfaction et le goût de la vie: développement précoce, transitions adaptatives, engagements multisensoriels* »  
 10h50 Discussion  
 11h00 Pause  
 11h30 **Arlette STRERI** « *Perception tactile et ses relations avec la vision chez le nourrisson: compétences et limites* »  
 12h10 **Geneviève HAAG** « *Hypothèses sur les rassemblements sensoriels dans la première communication* »  
 12h40 Discussion  
 12h50 Déjeuner

**Douleur physique, douleur psychique**

Table ronde animée par Claire FAVROT- MEUNIER

- 14h10 **Sylvie TORDJMAN** « *L'insensibilité à la douleur dans l'autisme: mythes et réalités* »  
 14h50 Discussion  
 15h00 **Pascale AMBROISE** « *De la douleur physique à la douleur psychique* »  
 15h40 Discussion  
 15h50 Pause  
 16h20 **Lisa OUSS et Claire FAVROT MEUNIER** « *Psychopathologie des troubles des afférences sensorielles et organisations perceptives* »  
 17h00 **Muriel CHAUVET, Marie-Christine LAZNIK et Annik BEAULIEU** « *Le travail transdisciplinaire autour de la douleur chez les bébés à risque autistique. Prises en charges psychiques et corporelles* »  
 17h50 Discussion  
 18h Fin de la journée

**SAMEDI 12 JANVIER****Les destins des particularités sensorielles**

Modératrice : Géraldine CERF DE DUZEELE

- 9h **Joshua DURBAN** « *From Chaos to Caravaggio: The Psychoanalysis of Autistic-Psychotic States in Relation to Sensory-Perceptual Fragmentation, Anxiety and Technique* »  
 « *Du chaos au Caravage, la psychanalyse des états autistiques en relation avec une fragmentation sensori-perceptuelle, anxiété et technique* »  
 9h40 **Loriane BRUNESSAUX-BELLAHSEN et Marianne BARRAULT** « *Une jeune adulte artiste « en pièces détachées », suivie en atelier sensoriel et en psychothérapie* »  
 10h20 Discussion  
 10h30 Pause  
 11h **Dominique MAZEAS, Juliana POLLASTRI et Jelena RAJAK** « *De la sensorialité à la créativité: le partage du mouvement dansé* »  
 11h50 Discussion  
 12h **Daniel TAMMET** « *Chaque mot est un oiseau à qui l'on apprend à chanter* »  
 12h30 Discutants **Anne-Sylvie PELLOUX et Bernard TOUATI**  
 12h40 **Daniel TAMMET** Séance de dédicace de l'ouvrage  
 Déjeuner

**Les stratégies thérapeutiques et évolutives :**

Modératrice : Marie-Dominique AMY

- 14h **Fabien JOLY** « *La subversion sensorielle ou la sensorialité dans l'autisme: entre fonctions et fonctionnements* »  
 14h30 **Bernard TOUATI** « *De la sensorialité à l'organisation corporelle et au dialogue corporel* »  
 15h **Inès CATÃO** « *Une clinique de la voix: de la sensorialité au sens* »  
 15h30 Discussion  
 15h40 Pause  
 16h10 **Chantal LHEUREUX-DAVIDSE** « *Sensation, Perception et Représentation* »  
**Armelle BARRAL** « *Evocation de l'objet absent avec ses qualités sensorielles* »  
**Marie-Dominique AMY** « *De la sensation à la perception* »  
 17h10 **Monica SANTOLALLA, Nora WOSCOBOINIK de SCHEIMBERG et Claudia MASCAREN HAS-FERNANDES** « *L'odorat comme le fil rouge dans le parcours analytique avec un enfant autiste* »  
 17h40 Discussion  
 18h Fin de la journée

**DIMANCHE 13 JANVIER****Les stratégies évolutives et thérapeutiques (suite)**

Modératrice : Nathalie BARABÉ

- 9h **Sylvie DESSERT TCHAPMI** « *Un réveil en douceur après de longues années de sommeil. Accompagnement thérapeutique d'une adulte avec autisme profond* »  
 9h30 Discussion  
 9h40 **Mariangela MENDES DE ALMEIDA et Maria Cecilia PEREIRA DA SILVA** « *Autour de la grille de V. Guerra dans ses aspects sensoriels* »  
 10h15 Discutante **Geneviève HAAG**

**Les sensations vestibulaires et les travaux de André Bullinger**

Table ronde animée par Virginie CRUVEILLER

- 10h30 **Sylvette WIENER-VACHER** « *Fonction vestibulaire, cognition et comportement* »  
 11h10 **Dorota CHADZYNSKI** « *Un trouble sans gravité. Une patiente adulte Asperger en quête de verticalité* »  
 11h40 **Véronique BURY** « *Les bébés trop calmes. Incidences sensori-motrices sur le plan vestibulaire chez les enfants avec Troubles du Spectre Autistique* »  
 12h10 Discussion  
 12h30 Conclusions **Bernard GOLSE**  
 12h40 Fin du congrès

François FARGES présentera au cours du congrès des extraits de vidéos de la vie sensorielle in utero

**Pascale Ambroise** : Pédopsychiatre, Psychanalyste, Chef de service de pédopsychiatrie Meaux. Prix du GERPEN 2011, Prix du trust mémorial Frances Tustin 2018, membre de la CIPPA

**Marie-Dominique Amy** : Psychologue clinicienne, Psychanalyste, Membre fondatrice et ex-présidente de la CIPPA

**Nathalie Barabé** : Psychologue clinicienne, Psychanalyste, chargée de cours Université Paris 7 et Paris 13, membre de la CIPPA

**Armelle Barral** : Psychologue clinicienne Psychanalyste, Secrétaire générale CIPPA

**Marianne Barrault** : Monitrice Educatrice HJ Santos Dumont

**Annik Beaulieu** : Ostéopathe, psychologue clinicienne, psychanalyste

**Loriane Brunessaux-Bellhassen** : Pédopsychiatre, Chef de Service de l'Hôpital de Jour Santos Dumont, membre de la CIPPA

**Véronique Bury** : Psychomotricienne, CRA, *Amiens* et membre de l'ABSM

**Inès Catão** : Psychanalyste brésilienne, membre de l'EscolaLetraFreudiana (École Lettre Freudienne) à Rio de Janeiro, Pédopsychiatre responsable de l'Equipe de Pédopsychiatrie de l'Hospital da Criança de Brasília, membre de la CIPPA

**Géraldine Cerf de Dudzele** : Psychologue clinicienne psychanalyste, membre de la Société de Psychanalyse Freudienne, Vice-présidente de la CIPPPA

**Dorota Chadzynski** : Psychomotricienne, formatrice au bilan sensori-moteur d'André Bullinger

**Muriel Chauvet** : Psychomotricienne abord sensori-moteur A. Bullinger

**Sylvie Chokron** : Neuropsychologue, directrice de recherches au CNRS, responsable de l'équipe Perception, Action et Développement Cognitif au laboratoire de Psychologie de la perception et responsable de l'unité vision et cognition à la Fondation Ophthalmologique Rothschild

**Virginie Cruveiller** : Pédopsychiatre Hôpital Robert Ballanger à Aulnay

**Sylvie Dessert Tchampi** : Educatrice Spécialisée MAS ISA 13 Paris

**Joshua Durban** : Psychanalyste, membre de la Société Psychanalytique d'Israël

**François Farges** : Gynécologue-obstétricien, Échographiste, Attaché en AMP hôpital des Diaconesses Paris

**Claire Favrot Meunier** : Pédopsychiatre, Psychanalyste, Praticien hospitalier à l'UTES (Unité Thérapeutique pour Enfants Sourds), 1<sup>er</sup> Intersecteur Paris, au Centre régional de soins et de ressources en psychiatrie de l'enfant sourd

**Bernard Golse** : Professeur, Pédopsychiatre, Psychanalyste APF, Président de la CIPPA, Chef du Service de pédopsychiatrie Hopital Necker Enfants malades Paris

**Geneviève Haag** : Pédopsychiatre, Membre de la Société Psychanalytique de Paris, Membre fondatrice et ex-secrétaire générale de la CIPPA

**Fabien Joly** : Psychologue, Psychanalyste, Psychomotricien, Docteur en Psychopathologie fondamentale, membre de la CIPPA

**Marie-Christine Laznik** : Psychanalyste, membre de l'A.L.I., membre de la CIPPA

**Chantal Lheureux-Davidse** : Psychologue clinicienne, Psychanalyste, MCF HDR et responsable du DU Autisme à Université Paris Diderot, IHSS, département Etudes psychanalytiques, laboratoire CRPMS, membre de la CIPPA

**Claudia Mascarenhas** : Psychanalyste, ESPACIO MOEBIUS, Présidente de Viva Infancia, Vice présidente d'honneur CIPPA Brésil

**Dominique Mazéas** : Psychologue clinicienne, MCF, laboratoire UTRPP - Université Paris 13, membre de la CIPPA

**Mariangela Mendes de Almeida** : Psychanalyste à la SBPSP (Société Brésilienne de Psychanalyse de Sao Paulo)

**Lisa Ouss** : Pédopsychiatre, Hôpital Necker

**Anne-Sylvie Pelloux** : Pédopsychiatre, praticien hospitalier, membre de la CIPPA

**Maria Cecilia Pereira da Silva** : Psychanalyste à la SBPSP (Société Brésilienne de Psychanalyse de Sao Paulo), membre de la CIPPA

**Juliana Pollastri** : Psychologue clinicienne en HJ et CMP, Hôpitaux de Saint Maurice, membre de la CIPPA

**Jelena Rajak** : Danseuse médiatrice artistique

**Monica Santolalla** : Psychanalyste, Présidente de la FEPAL

**Benoist Schaal** : Laboratoire d'Éthologie Développementale et de Psychologie Cognitive, Centre des Sciences du Goût, UMR CNRS 6265, Université de Bourgogne, Dijon

**Arlette Streri** : Professeur Emerite de l'Université Paris Descartes, membre senior de l'Institut Universitaire de France

**Daniel Tammet** : Ecrivain, membre de l'Académie Royale des arts de Grande-Bretagne

**Sylvie Tordjman**, Professeur en Pédopsychiatrie, Chef de Pôle Hospitalo-Universitaire de Psychiatrie de l'Enfant et de l'Adolescent (PHUPEA), Université de Rennes 1 et Centre Hospitalier Guillaume Rognier (CHGR) ; Laboratoire de Psychologie de la Perception (LPP), Université Paris Descartes et CNRS UMR 8242

**Bernard Touati** : Pédopsychiatre psychanalyste Centre Alfred Binet Paris, Membre de la CIPPA

**Sylvette Wiener-Vachoz** : Praticien hospitalier, vestibulométrie, Hôpital Robert Debré, Paris

**Nora Woscoboinik de Scheinberger** : Psychanalyste, membre de l'APA (Association Psychanalytique Argentine)